RAPLA VALLA ÜLDPLANEERING

Mõõtkava 1 : 30 000

N W E S

0 1 2 4 6 Km

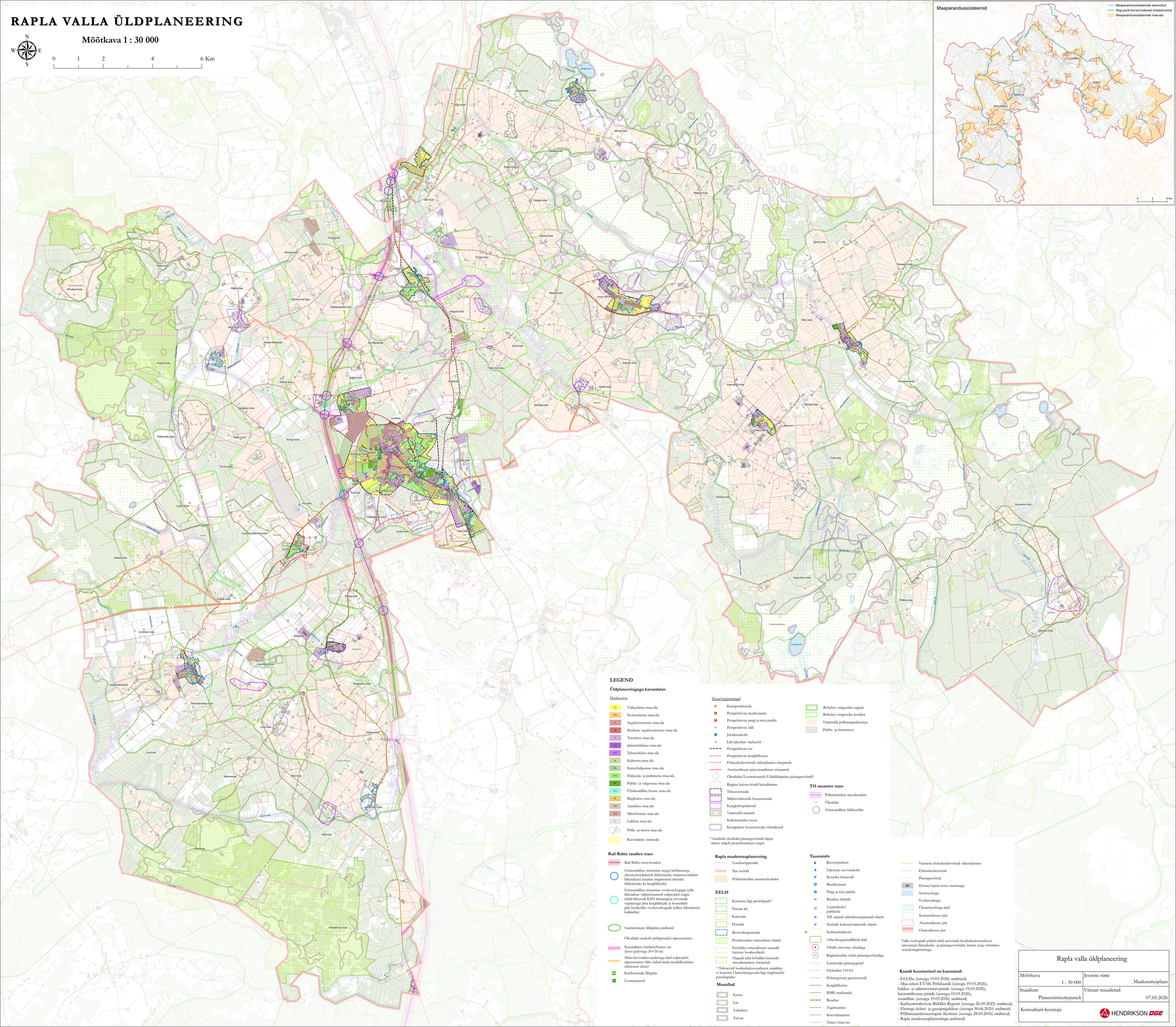
Maaparandussüsteemid
Maaparandussüsteemide eesvoolud
Rigi poolt korras hoitavad ühiseelvoolud
Maaparandussüsteemide maa-ala
JUURU
KAIU
RAPLA
KUUSIKU
0 3 6 km
Rapla
Juuru
Kaiu
Kuusiku
Kodila
Kõrgu
Kõrgküla
Kõrgu küla
Kõrgu jõgi
Kõrgu-Kaiu
Kõrgu-Kuusiku
Kõrgu-Rapla
Kõrgu-Juuru
Kõrgu-Kodila
Kõrgu-Kõrgküla
Kõrgu-Kõrgu
Kõrgu-Kõrgu küla
Kõrgu-Kõrgu jõgi
Kõrgu-Kõrgu-Kaiu
Kõrgu-Kõrgu-Kuusiku
Kõrgu-Kõrgu-Rapla
Kõrgu-Kõrgu-Juuru
Kõrgu-Kõrgu-Kodila
Kõrgu-Kõrgu-Kõrgküla
Kõrgu-Kõrgu-Kõrgu
Kõrgu-Kõrgu-Kõrgu küla
Kõrgu-Kõrgu-Kõrgu jõgi
Kõrgu-Kõrgu-Kõrgu-Kõrgu
Kõrgu-Kõrgu-Kõrgu-Kõrgu küla
Kõrgu-Kõrgu-Kõrgu-Kõrgu jõgi
Kõrgu-Kõrgu-Kõrgu-Kõrgu-Kõrgu
Kõrgu-Kõrgu-Kõrgu-Kõrgu-Kõrgu küla
Kõrgu-Kõrgu-Kõrgu-Kõrgu-Kõrgu jõgi
Kõrgu-Kõrgu-Kõrgu-Kõrgu-Kõrgu-Kõrgu
Kõrgu-Kõrgu-Kõrgu-Kõrgu-Kõrgu-Kõrgu küla
Kõrgu-Kõrgu-Kõrgu-Kõrgu-Kõrgu-Kõrgu jõgi
Kõrgu-Kõrgu-Kõrgu-Kõrgu-Kõrgu-Kõrgu-Kõrgu
Kõrgu-Kõrgu-Kõrgu-Kõrgu-Kõrgu-Kõrgu-Kõrgu küla
Kõrgu-Kõrgu-Kõrgu-Kõrgu-Kõrgu-Kõrgu-Kõrgu jõgi
Kõrgu-Kõrgu-Kõrgu-Kõrgu-Kõrgu-Kõrgu-Kõrgu-Kõrgu
Kõrgu-Kõrgu-Kõrgu-Kõrgu-Kõrgu-Kõrgu-Kõrgu-Kõrgu küla
Kõrgu-Kõrgu-Kõrgu-Kõrgu-Kõrgu-Kõrgu-Kõrgu-Kõrgu jõgi
Kõrgu-Kõrgu-Kõrgu-Kõrgu-Kõrgu-Kõrgu-Kõrgu-Kõrgu-Kõrgu
Kõrgu-Kõrgu-Kõrgu-Kõrgu-Kõrgu-Kõrgu-Kõrgu-Kõrgu-Kõrgu küla
Kõrgu-Kõrgu-Kõrgu-Kõrgu-Kõrgu-Kõrgu-Kõrgu-Kõrgu-Kõrgu jõgi
Kõrgu-Kõrgu-Kõrgu-Kõrgu-Kõrgu-Kõrgu-Kõrgu-Kõrgu-Kõrgu-Kõrgu
Kõrgu-Kõrgu-Kõrgu-Kõrgu-Kõrgu-Kõrgu-Kõrgu-Kõrgu-Kõrgu-Kõrgu küla
Kõrgu-Kõrgu-Kõrgu-Kõrgu-Kõrgu-Kõrgu-Kõrgu-Kõrgu-Kõrgu-Kõrgu jõgi
Kõrgu-Kõrgu-Kõrgu-Kõrgu-Kõrgu-Kõrgu-Kõrgu-Kõrgu-Kõrgu-Kõrgu-Kõrgu
Kõrgu-Kõrgu-Kõrgu-Kõrgu-Kõrgu-Kõrgu-Kõrgu-Kõrgu-Kõrgu-Kõrgu-Kõrgu küla
Kõrgu-Kõrgu-Kõrgu-Kõrgu-Kõrgu-Kõrgu-Kõrgu-Kõrgu-Kõrgu-Kõrgu-Kõrgu jõgi
Kõrgu-Kõrgu-Kõrgu-Kõrgu-Kõrgu-Kõrgu-Kõrgu-Kõrgu-Kõrgu-Kõrgu-Kõrgu-Kõrgu
Kõrgu-Kõrgu-Kõrgu-Kõrgu-Kõrgu-Kõrgu-Kõrgu-Kõrgu-Kõrgu-Kõrgu-Kõrgu-Kõrgu küla
Kõrgu-Kõrgu-Kõrgu-Kõrgu-Kõrgu-Kõrgu-Kõrgu-Kõrgu-Kõrgu-Kõrgu-Kõrgu-Kõrgu jõgi
Kõrgu-Kõrgu-Kõrgu-Kõrgu-Kõrgu-Kõrgu-Kõrgu-Kõrgu-Kõrgu-Kõrgu-Kõrgu-Kõrgu-Kõrgu
Kõrgu-Kõrgu-Kõrgu-Kõrgu-Kõrgu-Kõrgu-Kõrgu-Kõrgu-Kõrgu-Kõrgu-Kõrgu-Kõrgu-Kõrgu küla
Kõrgu-Kõrgu-Kõrgu-Kõrgu-Kõrgu-Kõrgu-Kõrgu-Kõrgu-Kõrgu-Kõrgu-Kõrgu-Kõrgu-Kõrgu jõgi
Kõrgu-Kõrgu-Kõrgu-Kõrgu-Kõrgu-Kõrgu-Kõrgu-Kõrgu-Kõrgu-Kõrgu-Kõrgu-Kõrgu-Kõrgu-Kõrgu
Kõrgu-Kõrgu-Kõrgu-Kõrgu-Kõrgu-Kõrgu-Kõrgu-Kõrgu-Kõrgu-Kõrgu-Kõrgu-Kõrgu-Kõrgu-Kõrgu küla
Kõrgu-Kõrgu-Kõrgu-Kõrgu-Kõrgu-Kõrgu-Kõrgu-Kõrgu-Kõrgu-Kõrgu-Kõrgu-Kõrgu-Kõrgu-Kõrgu jõgi
Kõrgu-Kõrgu-Kõrgu-Kõrgu-Kõrgu-Kõrgu-Kõrgu-Kõrgu-Kõrgu-Kõrgu-Kõrgu-Kõrgu-Kõrgu-Kõrgu-Kõrgu
Kõrgu-Kõrgu-Kõrgu-Kõrgu-Kõrgu-Kõrgu-Kõrgu-Kõrgu-Kõrgu-Kõrgu-Kõrgu-Kõrgu-Kõrgu-Kõrgu-Kõrgu küla
Kõrgu-Kõrgu-Kõrgu-Kõrgu-Kõrgu-Kõrgu-Kõrgu-Kõrgu-Kõrgu-Kõrgu-Kõrgu-Kõrgu-Kõrgu-Kõrgu-Kõrgu jõgi
Kõrgu-Kõrgu-Kõrgu-Kõrgu-Kõrgu-Kõrgu-Kõrgu-Kõrgu-Kõrgu-Kõrgu-Kõrgu-Kõrgu-Kõrgu-Kõrgu-Kõrgu-Kõrgu
Kõrgu-Kõrgu-Kõrgu-Kõrgu-Kõrgu-Kõrgu-Kõrgu-Kõrgu-Kõrgu-Kõrgu-Kõrgu-Kõrgu-Kõrgu-Kõrgu-Kõrgu-Kõrgu-Kõrgu
Kõrgu-Kõrgu-Kõrgu-Kõrgu-Kõrgu-Kõrgu-Kõrgu-Kõrgu-Kõrgu-Kõrgu-Kõrgu-Kõrgu-Kõrgu-Kõrgu-Kõrgu-Kõrgu-Kõrgu-Kõrgu
Kõrgu-Kõrgu-Kõrgu-Kõrgu-Kõrgu-Kõrgu-Kõrgu-Kõrgu-Kõrgu-Kõrgu-Kõrgu-Kõrgu-Kõrgu-Kõrgu-Kõrgu-Kõrgu-Kõrgu-Kõrgu-Kõrgu
Kõrgu-Kõrgu-Kõrgu-Kõrgu-Kõrgu-Kõrgu-Kõrgu-Kõrgu-Kõrgu-Kõrgu-Kõrgu-Kõrgu-Kõrgu-Kõrgu-Kõrgu-Kõrgu-Kõrgu-Kõrgu-Kõrgu-Kõrgu
Kõrgu-